



ACA vzw

Erkend controle
organisme
Huishoudelijke installaties

Meensesteenweg 338, 8800 Roeselare
TEL: 051/200 002 FAX: 051/201 002
www.acavzw.be / info@acavzw.be
Dexia: 068-251697-68
Ondernemingsnummer: BE 0811 407 869

189000693

Ref: 2016080674

VERSLAG VAN EEN GELIJKVORMIGHEIDSONDERZOEK EN/OF CONTROLEBEZOEK VAN EEN HUISHOUDELIJKE ELEKTRISCHE INSTALLATIE

Algemene gegevens

Plaats van het onderzoek:	Dorpsbeekstraat 45, 2040 ANTWERPEN 4		
Eigendom van:	/		
Opdrachtgever:	Verschuere Ann, Dorpsbeekstraat 45, 2040 ANTWERPEN 4		
Type lokalen:	Woning	Distributenetbeheerder: /	
EAN-code installatie:	541 44		
Installateur:	/		
BTWnr:	/	of ID-kaartnr: /	Uitgereikt te: / op /
Agent-bezoeker:	Yannick Gysels		Datum onderzoek: 01/09/2016

Aard van het onderzoek

Overeenkomstig de voorschriften van het Algemeen Reglement op de Elektrische Installaties (A.R.E.I.)

Type keuring: Art 271/271bis Periodieke controle
 Bijkomende info: Differentieel verzegeld
 Herkeuring op: /

Algemene gegevens elektrische installatie

Nominale spanning:	1x230v	Max nominale stroom:	40A	Nominale stroom hoofdbeveiliging:	40,00
Voedingsleiding hoofdbord:	2X6 mm ²	- Type:	VOB		
Aardelektrode:	Metalen aardingsbaar of -pen	Sectie:	/ mm ²	Aardgeleider:	16 mm ²
Hoofddifferentieel - In:	40 A	- DI :	300 mA	Aantal polen:	2
Extra hoofddifferentieel(s):	/				
Bijkomende differentieel - In:	40 A	- DI :	30 mA	Aantal polen:	2
Extra bijkomende differentieel(s):	/				
Aantal eindstroombanen:	12	Aantal borden:	1	Tarief:	Dag

Metingen & controles

Aardspreadsweerstand:	18 Ohm	Besch. onrechtstreekse aanraking:	In orde	Hoofddifferentieel verzegeld:	In orde
Algemeen isolatieniveau:	+0.5 MOhm	Diff. stroominrichting, testknop:	In orde	Staat vast elektrisch materieel:	In orde
Aardingscontinuïteit:	In orde	Controle foutlus:	In orde	Schema's vs. uitvoering:	In orde
Besch. rechtstreekse aanraking:	In orde				

Besluit :

DE INSTALLATIE VOLDOET AAN HET AREI

De installatie dient opnieuw gecontroleerd te worden:

vóór: 25 jaar na datum onderzoek

door hetzelfde organisme (*)

AANTAL BIJLAGEN Situatieschema's: Ja
 Eendraadsschema's: Ja
 Andere: /

DE AGENT BEZOEKER:

Visum distributeur (art 270)

Visum controle organisme



ACA vzw - Erkend Controle Organisme
 Meensesteenweg 338 - 8800 Roeselare
 BTW BE 0811.407.869
 Tel. 051/20 00 02 - Fax 051/20 10 02
 info@acavzw.be - www.acavzw.be

Dit PV dient bewaard te worden in het dossier van de elektrische installatie en dit dossier dient elke aangebrachte wijziging te vermelden. De Federale overheidsdienst die Energie onder zijn bevoegdheid heeft, dient bij ieder ongeval, rechtstreeks of onrechtstreeks te wijten aan elektriciteit waarbij personen betrokken zijn, ingelicht te worden.
 (*) De werken, nodig voor de inbreuken te doen verdwijnen, moeten zonder verfraging uitgevoerd worden en alle maatregelen moeten getroffen worden opdat de in overtreding zijnde installatie, indien ze in dienst blijft, geen gevaar vormt voor personen of goederen. Indien bij het nieuw controlebezoek, na max 1 jaar, de overtredingen niet verdwenen zijn, moet het erkend organisme een kopie van het proces-verbaal van het controlebezoek overmaken aan de Algemene Directie Energie die belast is met het hoog toezicht.



BESCHRIJVING VAN EEN OUDE ELEKTRISCHE HUISHOUDELIJKE INSTALLATIE (BWJ < 01/10/1981)

Algemene gegevens

Bijlage aan verslag nr.: 140001660

Nominale spanning: 1x230v

Plaats van het onderzoek: Dorpsbeekstraat 19 , 2040 BERENDRECHT

Eigendom van:

Agent-bezoeker: Bart Hamels

Datum onderzoek: 04/03/2015

SITUATIESCHEMA (Vereenvoudigd conform nota nr.70, FOD Economie, KMO, Middenstand en Energie)

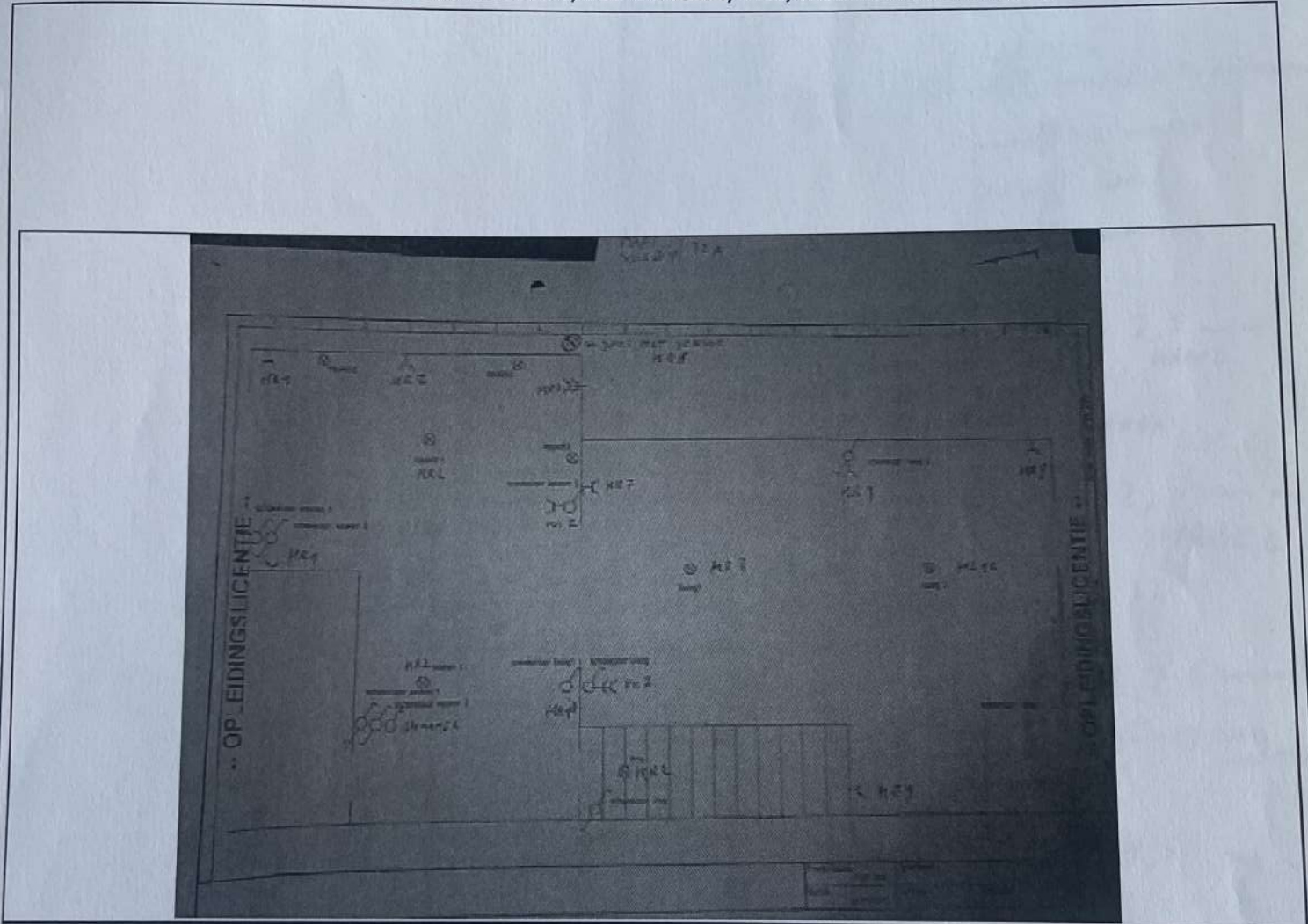

Handtekening aanvrager:

Handtekening agent-onderzoeker:

TELLER
 MAAT
 SHARP
 32 A
 HOOFD
 ZEKERING

300 mft
 30 mA
 10 mm
 SOEPEL

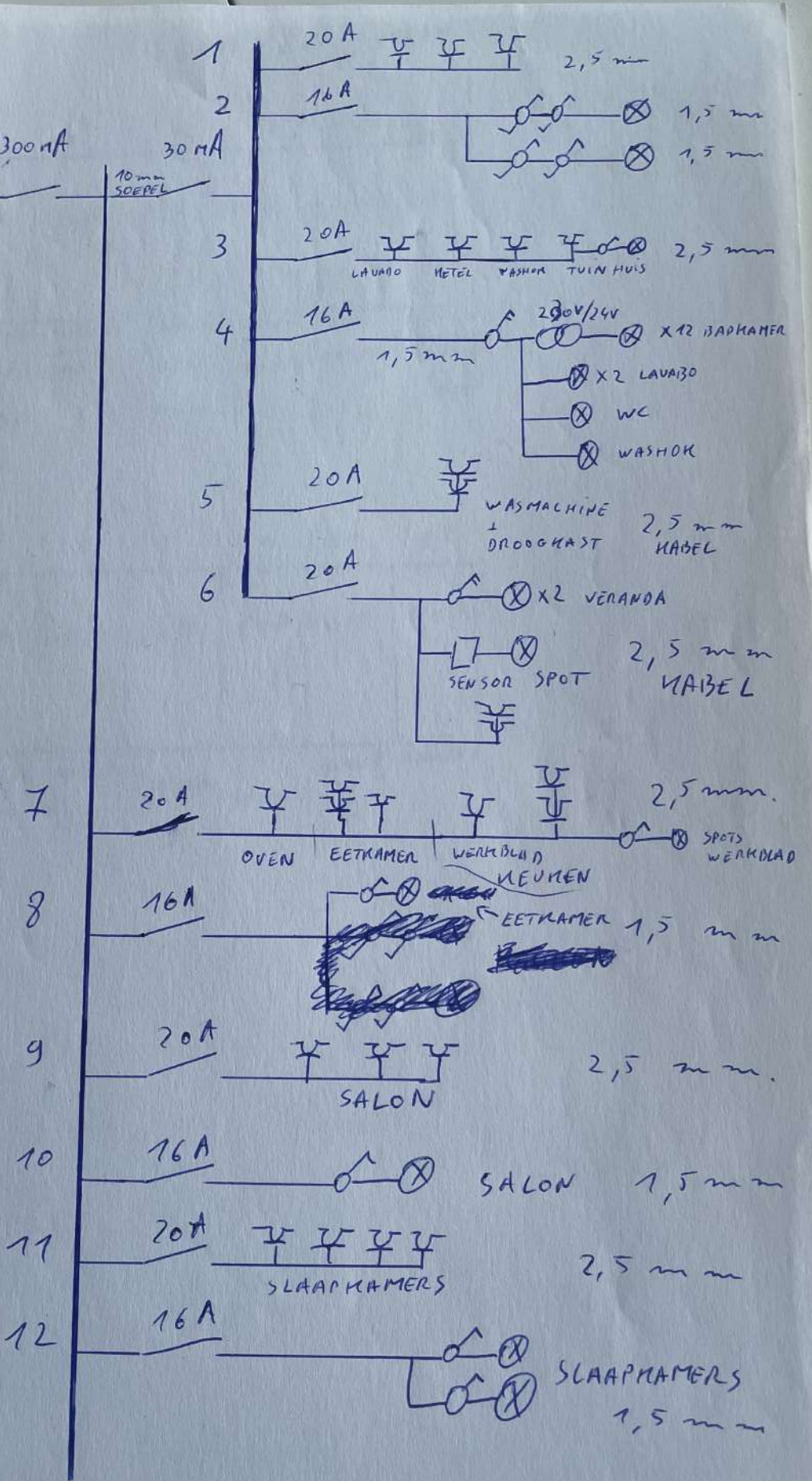

LAY-OUT MAAS

NAT

1

2

3

4

5

6

30mA	20A	16A	20A	16A	20A	20A
------	-----	-----	-----	-----	-----	-----

VAAWAS
+ FRIGO
+ ~~IX~~
BENEDEW
MAAS
DEUR
TRAP

KEUKEN
+ TRAP

BADKAMER
+ METEL
+ TUINHUIS

BADKAMER
+ WASHOK

WASM.
+ DROOLKAST

BUITEN
HAFEN
VERANDA
+ SPOT

DROOG

7

8

9

10

11

12

300mA	20A	16A	20A	16A	20A	16A
-------	-----	-----	-----	-----	-----	-----

KEUKEN
+ OVEN

KEUKEN

SALON

SALON

SLAAP
KAMERS

-- OPLEIDINGSLICENTIE --

-- OPLEIDINGSLICENTIE --

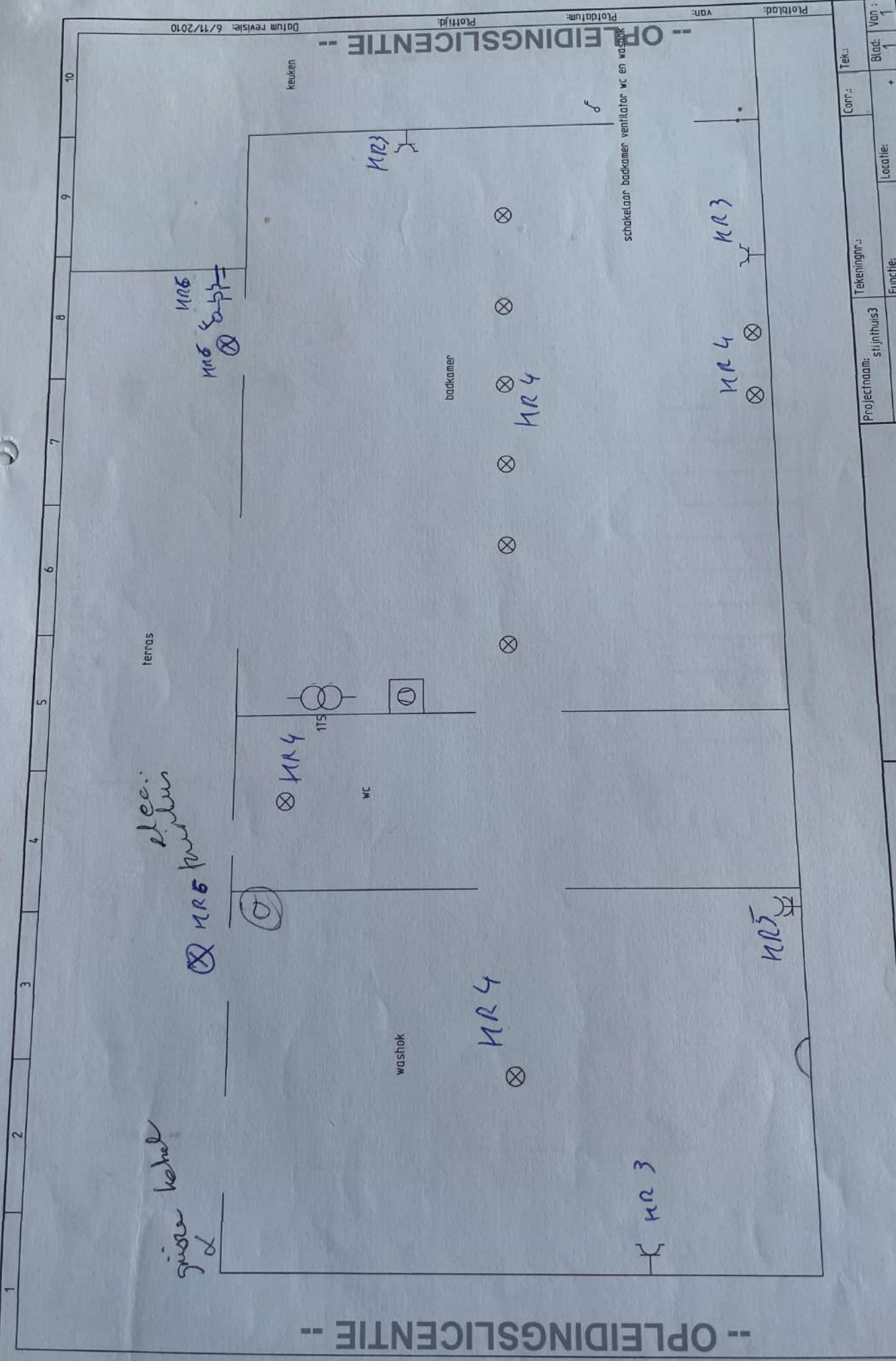

Datum revisie: 6/11/2010

Plattdatum:

Plattdatum:

van:

Plattdatum:

Projectnaam: stijghuis3	Tekeningnr.:	Corr.:	Tek.:
Datum: 6/11/2010	Locatie: =	Blad: 1	Van: 1
	Funcie:		

-- OPLEIDINGSLICENTIE --

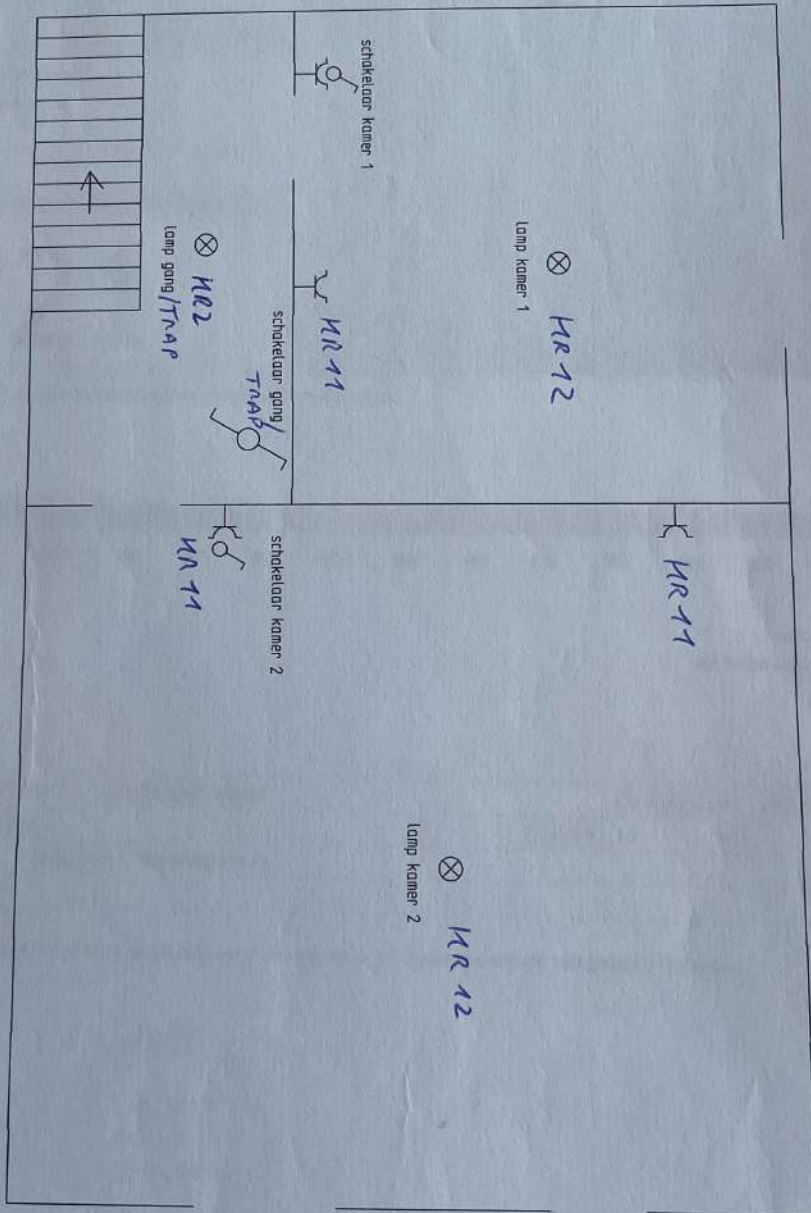

-- OPLEIDINGSLICENTIE --

Projectnaam:	stijn thuis2			Tekeningnr.:		Comp.:		Tek.:	
Datum:	6/11/2010	Functie:	=	Locatie:				Blad:	1
								Van:	1

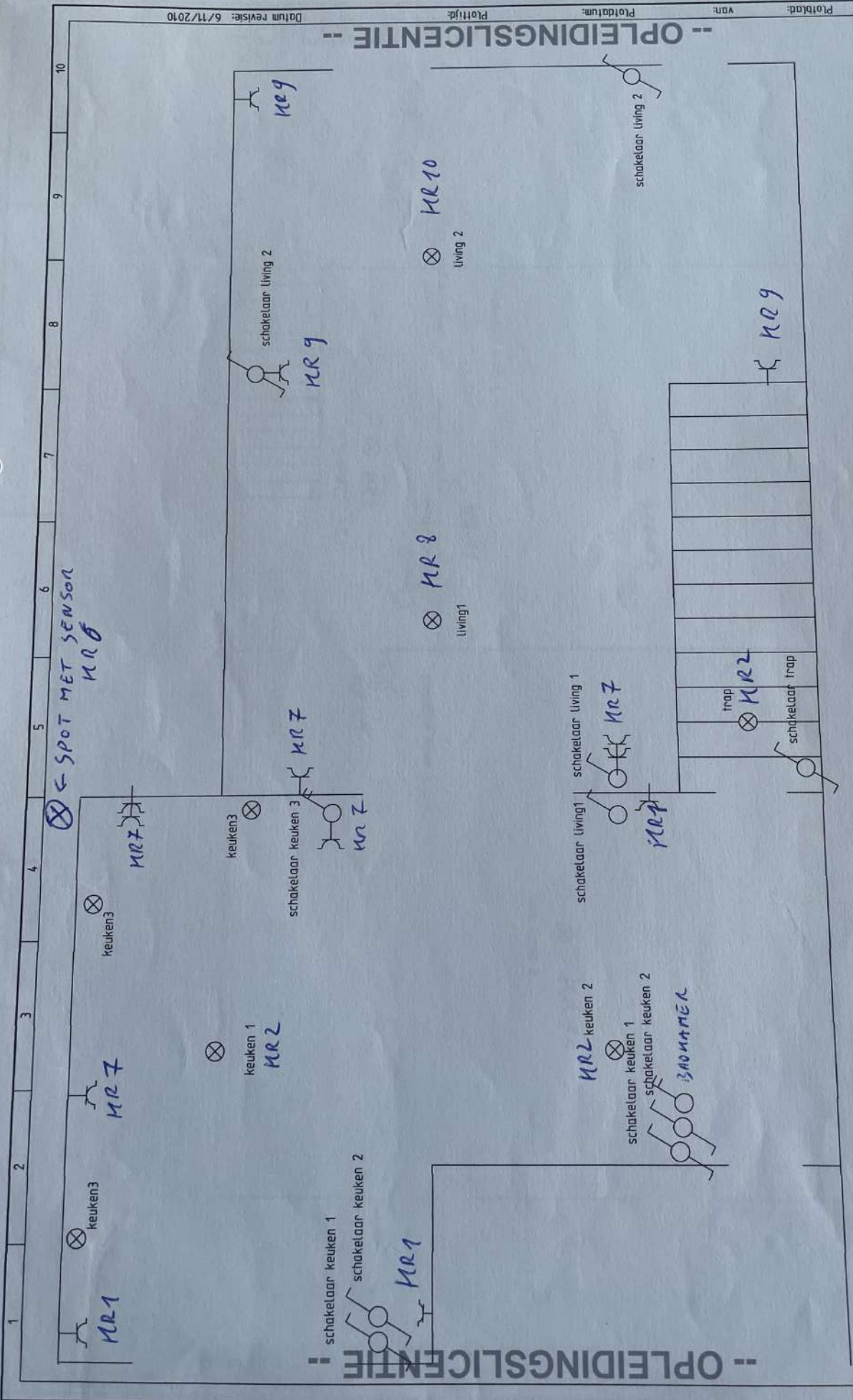

Protblad:
 van:
 Plottedatum:
 Datum revisie: 6/11/2010

-- OPLEIDINGSLICENTIE --

Tekeningnr.:		Tek.:	
Projectnaam: stijn thuis	Corr.:	Blad: 2	Van: 2
Datum: 6/11/2010	Locatie: =	+	
Functie:			

-- OPLEIDINGSLICENTIE --